



テレビ大阪株式会社

<http://www.tv-osaka.co.jp>

- 本 社 〒540-8519 大阪 市 中 央 区 大 手 前 1 - 1 - 7
TEL (06)6947-7777(大代)
- 東 京 支 社 〒104-0045 東京 都 中 央 区 築 地 1-13-14(NBF東銀座スクエア6F)
TEL (03)3543-7777(代)
- 名 古 屋 支 社 〒460-0008 名 古 屋 市 中 区 栄 3-15-33(栄ガスビル13F 1315号室)
TEL (052)855-3967
- 九 州 支 社 〒812-8666 福 岡 市 博 多 区 博 多 駅 東 2-16-1 (日経西部支社5F)
TEL (092)477-5610



Media Data

2026



テレビ大阪



社名	テレビ大阪株式会社 TELEVISION OSAKA, INC.
資本金	10億円
設立	1981年(昭和56年)1月23日
放送開始	1982年(昭和57年)3月1日(アナログ放送) 2003年(平成15年)12月1日(デジタル放送) ※アナログ放送は2011年(平成23年)7月24日に終了
放送局名	テレビ大阪JOBH-DTV
チャンネル	UHF18チャンネル リモコン番号7
出力	1kW
周波数	503.142857MHz
送信所	生駒送信所：東大阪市山手町2031-4(送信アンテナ海拔高560m)
中継局	枚方局、太子河南局、柏原局、池田局、豊能吉川局、中能勢局、西能勢局、岬深日局(8局)
ミニサテライト局	河内長野清見台局、枚方尊延寺局、河内長野寺元局、天見局、貝塚木積局(5局)
本社	〒540-8519 大阪市中央区大手前1-1-7 TEL 06-6947-7777(代) FAX 06-6946-9796(経営管理局) http://www.tv-osaka.co.jp
東京支社	〒104-0045 東京都中央区築地1-13-14 NBF東銀座スクエア6F TEL 03-3543-7777(代) FAX 03-3545-2970
名古屋支社	〒460-0008 名古屋市中区栄3-15-33 栄ガスビル13F 1315号室 TEL 052-855-3967
九州支社	〒812-8666 福岡市博多区博多駅東2-16-1 日経西部支社5F TEL 092-477-5610 FAX 092-477-5612
関係会社	(株)テレビ大阪サービス 本社 〒540-0008 大阪市中央区大手前1-1-7 TEL 06-6947-1933(代) 東京支社 〒104-0045 東京都中央区築地1-13-14 NBF東銀座スクエア6F TEL 03-6264-3771 (株)テレビ大阪システム 本社 〒540-0008 大阪市中央区大手前1-1-7 TEL 06-4791-0101(代) (株)テークワン 大手前 〒540-0008 大阪市中央区大手前1-1-7 本社オフィス TEL 06-6944-7577(代) 千里本社 〒560-0085 豊中市上新田2-15-9 TEL 06-6833-9360(技術) 東京本部 〒136-0082 東京都江東区新木場1-4-4 TEL 03-6457-0315 福岡本部 〒812-8666 福岡市博多区博多駅東2-16-1 TEL 092-476-3001 (株)テレビ大阪エクスプロ 本社 〒540-0008 大阪市中央区大手前1-1-7 TEL 06-6944-9914

(2025年7月1日現在)

役員 (2025年7月1日現在)

品田 卓	代表取締役社長
内山 清行	専務取締役 (コンテンツ戦略・制作・報道スポーツ・ネットワーク担当)
井村 健一	専務取締役 (営業統括 兼 事業担当補佐)
東口 幸司	専務取締役 (経営企画・経営管理・技術・コンプライアンス・関係会社担当)
荒神 康子	常務取締役 (事業・コンテンツビジネス・大阪・関西万博担当 兼 営業統括補佐)
長澤 格	常務取締役 (営業担当 兼 東京支社代表 兼 ネットワーク担当補佐)
岡田 直敏	取締役 (非常勤)[株式会社日本経済新聞社 代表取締役会長]
井上 礼之	取締役 (非常勤)[ダイキン工業株式会社 名誉会長 グローバルグループ代表執行役員]
吉田 昌功	取締役 (非常勤)[近鉄グループホールディングス株式会社 顧問 兼 近鉄不動産株式会社 相談役]
森 望	取締役 (非常勤)[関西電力株式会社 取締役 代表執行役社長]
吉次 弘志	取締役 (非常勤)[株式会社テレビ東京ホールディングス 代表取締役社長 兼 株式会社テレビ東京 代表取締役社長]
八木谷勝美	取締役 (非常勤)[株式会社日本経済新聞社 常務執行役員 大阪本社代表]
中山 直紀	常勤監査役
三笠 裕司	監査役 (非常勤)[日本生命保険相互会社 副会長執行役員]
中村 剛	監査役 (非常勤)[大阪ガス株式会社 特別参与]

組織図 (2025年7月1日現在)

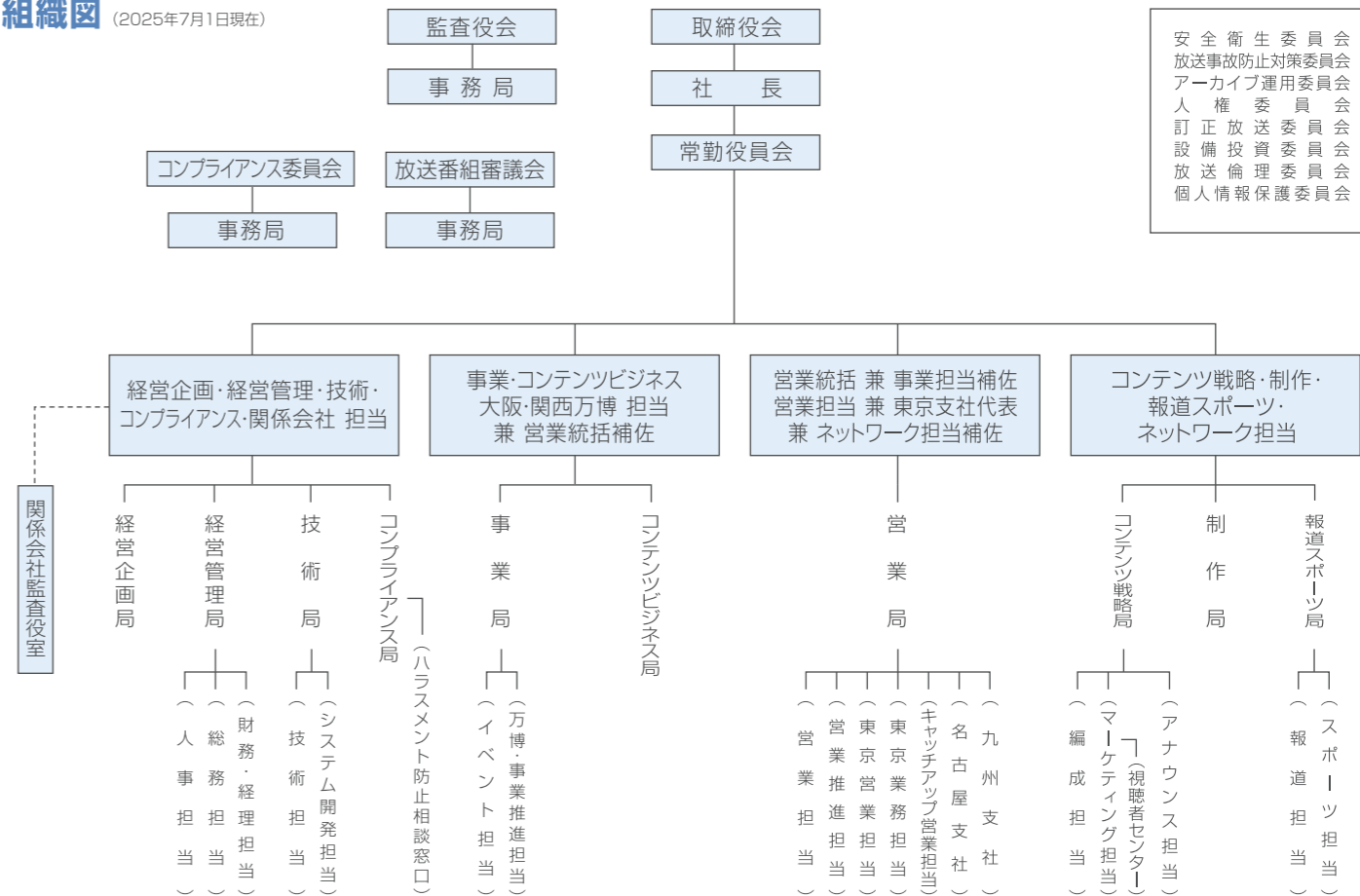

関係会社監査役室

エリア内総世帯数の78.7%をカバー

テレビ大阪サービスエリア

8,248,000世帯

全国世帯数の70.4%をカバー

TXNサービスエリア

43,129,000世帯

兵庫 70.7%

エリア内視聴世帯
1,860,000世帯

京都 80.4%

エリア内視聴世帯
1,015,000世帯

滋賀 8.6%

エリア内視聴世帯
54,000世帯

<参考>テレビ大阪独自調査

大阪 100%

エリア内視聴世帯
4,566,000世帯

奈良 83.1%

エリア内視聴世帯
510,000世帯

和歌山 5.6%

エリア内視聴世帯
25,000世帯

<参考>テレビ大阪独自調査

徳島 64.5%

エリア内視聴世帯
219,000世帯

テレビ北海道

2,819,000世帯

開局/1989年10月1日
本社/札幌市中央区大通東6-12-4
TEL011-232-1117
支社/東京、大阪
支局/福岡

テレビ大阪

8,248,000世帯

開局/1982年3月1日
本社/大阪市中央区大手前1-1-7
TEL06-6947-7777
支社/東京、名古屋、九州

テレビ東京

22,240,000世帯

開局/1964年4月12日
本社/東京都港区六本木3-2-1
六本木グランドタワー
TEL03-6632-7777
支社/関西、名古屋
支局/ニューヨーク、ワシントン、ロンドン、
モスクワ、ソウル、北京、上海

テレビ愛知

4,972,000世帯

開局/1983年9月1日
本社/名古屋市中区大須2-4-8
TEL052-203-0250
支社/東京、大阪、東海・三河、岐阜

TVQ九州放送

3,509,000世帯

開局/1991年4月1日
福岡本社/福岡市博多区住吉2-3-1
TEL092-262-0077
北九州本社/北九州市小倉北区田町2-29
TEL093-583-0023
支社/東京、大阪

テレビせとうち

1,341,000世帯

開局/1985年10月1日
本社/岡山市北区柳町2-1-1
TEL086-803-7000
支社/東京、大阪、四国
支局/倉敷

* 住民基本台帳（総務省作成、2025年1月1日時点）の世帯数をベースに、民放テレビ局エリア調査（日本アドバイザーズ協会）2008年版のカバレッジ数値を使用。
* テレビ大阪独自調査「地上デジタル放送視聴実態調査」（2012年9月実施）

* 住民基本台帳（総務省作成、2025年1月1日時点）の世帯数をベースに、民放テレビ局エリア調査（日本アドバイザーズ協会）2008年版のカバレッジ数値を使用し、各局のエリア世帯数を算出。尚、TVhのカバレッジは同社調べ。

テレビ大阪の“おすすめ番組” 1週間“おすすめ番組”ラインナップ



最新の番組表はこちら

TVOSAKA 7

MORNING
AFTERNOON
EVENING
NIGHT

帯他

Newsモーニングサテライト
月～金 5:45～7:05

おはスタ
月～金 7:05～7:30

アジアドラマタイム
月～金 (1部) 8:00～ 9:00
(2部) 9:30～10:30

昼サテ
月～金 11:13～11:30

午後のサスペンス
月～木 12:37～14:35

ドラマコレクション
月～金 15:04～16:54

ゆうがたサテライト
月～金 16:54～17:00

やさしいニュース
月～金 16:59～17:25



デイリーセレクション
月～金 17:25～18:25

やさしいニュースプラス
**やさしい
ニュース
プラス**
月・木 21:54～22:00
火 22:58～23:06
金 19:55～20:00
日 17:25～17:30

ワールドビジネスサテライト
月～木 22:00～22:58
金 23:00～23:58



月 MONDAY

YOUは何しに日本へ?
18:25～20:00



JAPANをスーツケースに
つめ込んで!
～世界に日本を持ってった～
20:00～20:54



世界!ニッポン
行きたい人応援団
21:00～21:54



ドラマ プレミア23
23:06～23:55

BUZZOOKA
チャンネル
月曜 24:30～25:00
火曜 24:30～25:15



火 TUESDAY

火曜エンタ
18:25～19:54



ありえへん∞世界
19:54～20:54

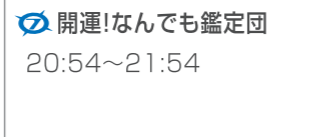

開運!なんでも鑑定団
20:54～21:54



LIFE is MONEY
～世の中お金で見てみよう～
23:06～23:55

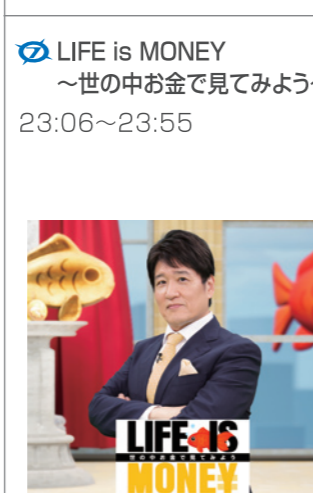

水 WEDNESDAY

世界を救う!ワンにゃフル物語
～柴と三毛と亀梨くん～
18:25～19:54



ソレダメ!
～あなたの常識は非常識!?～
19:54～20:54



バカリズムの
ちょっとバカリハカってみた!
20:54～21:54



あちこちオードリー
23:06～23:55



ドラマNEXT
24:30～25:00

テレビ大阪の“おすすめ番組” 1週間“おすすめ番組”ラインナップ

MORNING
AFTERNOON
EVENING
NIGHT

木 THURSDAY

タクウま
～タクシー運転手さん、
一番うまい店に連れてって!～
18:25～19:58



有吉の深掘り大調査
19:58～20:58



なぜそこ?+
20:58～21:54



カンプリア宮殿
23:06～23:55



じっくり聞いタロウ
24:00～24:30

木ドラ24
24:30～25:00

金 FRIDAY

パウ・パトロール
17:55～18:25

BEYBLADE X
18:25～18:55

ポケットモンスター
18:55～19:25

所さんの学校では教えて
くれないそこんトコロ!
20:00～21:00



ドラマ9
21:00～21:54

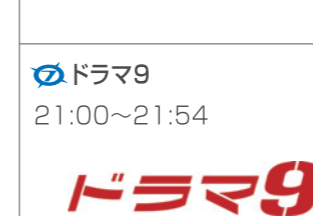

ガイアの夜明け
22:00～22:54



ドラマ24
24:12～24:52

ドラマ25
24:52～25:23

土 SATURDAY

ウルトラマンオメガ
9:00～9:30

THEフィッシング THE FISHING
17:30～18:00

おとな旅あるき旅
18:30～18:58



大阪おっさんぽ
18:58～19:54



OSAKA土曜スペシャル
19:54～20:54



出没!アド街ック天国
21:00～21:54



新 美の巨人たち
22:00～22:30

SPY×FAMILY
23:00～23:30

テレビ大阪 真夜中ドラマ
24:55～25:25

日 SUNDAY

ブルーイ
7:00～7:15

ポケモンとどこ行く!?
7:30～8:30

武井社のゴルフバッグ
担いでください
10:00～10:30

べこもぐキッチン
11:00～11:30

発見!! “食”遺産
12:29～12:54



もしものマネー道 もしマネ
【月最終週】関西リーダー列伝
14:00～15:00



やすとものどこいこ!?
15:00～16:00



パズドラ
18:00～18:30

日曜プラチナアワー
18:30～20:50

家、ついて行ってイイですか?
20:50～21:54

有吉いねえ!
そうだ!今からお前んちで
ゲームしない?
22:00～22:48



ネットも「テレビ大阪」 テレビ大阪の「配信コンテンツ」

テレビ大阪は2019年4月から民放公式テレビ配信動画サービス「TVer」において見逃し配信を開始。放送直後から次回放送まで1週間程度、広告付きで無料配信しています。
放送を見逃した、放送を見たけどもう一度見たい、関西エリア以外から視聴したい、など多くのユーザーの要望を満たしています。

TVer

合計**31**番組!
+
その他各種番組
多数配信中!

※ 2025年10月クール

主な配信番組



THE フィッシング



やすとものどこいこ!?



発見!!食遺産



おとな旅あるき旅



さらばこの本ダレが書いてんねん!



初耳怪談

利用者データ

動画再生数 **3,898,592** 回再生
視聴者数 **1,350,401** UB

視聴者属性

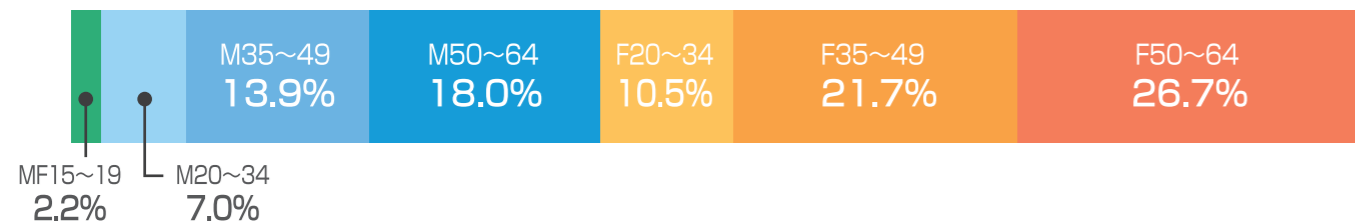

視聴エリア



関東エリアなど、全国に配信!

※ 2025年10月実績
※ TVer DATA MARKETINGにて算出

最新 “コンテンツビジネス” ラインナップ

人気番組のDVDから映画、オリジナル人気キャラクターのグッズまで幅広いラインナップ!

ドラマ制作、出資、配信、イベント、舞台、映画、DVD、グッズなど多角展開

番組・舞台・グッズ・ブルーレイ 「UNREAL-不条理雑貨店-」

<放送日> 2025年10月13日~11月17日
<出演> 染谷俊之 小西詠斗 ほか



ドラマとして完結させつつ、その続きを舞台で描く…テレビ大阪で今までになかった連動企画に挑戦した今作。美しく不思議な骨董品が並び、雑貨店「UNREAL」。そこに訪れる欲深い客の運命、そして店主のヤギオ(染谷俊之)・近くのカフェで働く宗哉(小西詠斗)の強い絆と宿命を描いたデイドリーム・ファンタジーです。今後もグッズやイベントなど多角的に展開していきますので、ぜひご注目ください。

番組・イベント・グッズ・ブルーレイ 「ふたりエスケープ」

<放送日> 2025年10月4日~12月6日
<出演> 若本蓮加(乃木坂46)・富里奈央(乃木坂46)



可愛い取り柄で無職にして「現実逃避のプロ」の先輩(若本蓮加)と、原稿に追われる「限界漫画家」の後輩(富里奈央)による「現実逃避」コメディ。楽しみに心躍らせるふたりの姿は、日々を頑張る現代人へのささやかなエール! 本作は各配信プラットフォームでご覧いただける他、世界観たっぷりのグッズやBlu-rayも展開!この番組でぜひ、お気に入りの「エスケープ」を見つけてください!

番組・映画化・DVD 「それでも俺は、妻としたい」

「2025年日本民間放送連盟賞」テレビドラマ部門 優秀賞受賞

<DVD発売日> 2025年8月6日
<出演> 風間俊介 MEGUMI ほか



TVer総再生数1,500万回超を記録!劇場版も公開された話題作。原作・脚本・監督は、朝ドラ「ブギウギ」の脚本などを手掛けた足立紳。40歳を過ぎてても売れない脚本家のダメ夫を風間俊介が、ダメ夫からのセックスの誘いを拒絶し罵倒する恐妻をMEGUMIが演じます。見どころは何と言っても、そんなセックスレス夫婦が繰り広げる攻防戦!とことん呆れて、笑って泣ける…究極の夫婦愛を描いた物語です。

番組・ショート動画・イベント 「令和に官能小説作ってます」

<放送日> 2026年1月7日~3月11日
<出演> 徳井義実(チュートリアル) 桃月なしこ ほか



舞台は「官能小説」編集部。活字でしか得られないロマンを求め、大人たちが大真面目にエロを考える…フランス書院の実話をベースに描くちょっと浮んで、たっぷり笑える、異色のお仕事ドラマ。官能小説編集長を徳井義実、新人編集者を桃月なしこが演じます。デジタルコンテンツがあふれる「令和」という時代に、あえて活字だけで勝負する「官能小説」とは一体…!?大声で飛び交う卑猥なワード…、ギャップだらけの人気作家…、〇〇で??な投稿原稿…、出版界の秘境には、読者を「興奮」させるための血と汗と涙の努力が隠されていた。ショートドラマ展開や、放送後には官能小説の朗読会イベントも実施予定!

番組・イベント・グッズ 「初耳怪談」

<放送日> 毎週月曜 深夜24時30分~

視聴者から募集した、まだ誰も聞いたことのない「初耳怪談」を、島田秀平を筆頭とした人気怪談師たちが一発撮りで披露。地上波唯一のレギュラー怪談番組は、立ち上げから4年が過ぎYouTubeのチャンネル登録者は27万人にまで成長した。2025年は大阪・関西万博でのイベントも成功させ、ミyakumaとのコラボグッズは大きな話題を呼び、売れ行きも絶好調! 今後の新たな展開にもご注目ください。



商品化 発見!!食遺産 こだわりおせち



その土地の知られざる美味しい旬の食材を探るロケバラエティ「発見!!食遺産」。番組で紹介した、「後世に残したい味=食遺産」レシピをおせち風にアレンジし、販売いたしました。「近江牛のしぐれ煮」「アシアカエビのエビマヨ」「紅まいこと昆布のうま煮」の3品の食遺産レシピのほか、アワビやカニなど高級食材も盛り込んだ、食材へのこだわりが詰まった特別なおせち料理です。

商品化 豆助カレンダー2026

放送終了後も「和風総本家」と「二代目風総本家」の番組マスコット犬・豆助の人気は健在! 2026年も卓上と壁掛けの2種類を製造・販売。今回は日本の風景+表情の豊かさテーマです。初代から25代目まで、歴代全豆助のかわいらしい写真を厳選しました。癒されること必至の可愛さです。ご期待下さい!



テレビ大阪って どんなテレビ局?



① 独自の視点で挑み、センスある番組を届ける



	テレビ大阪	A社	B社	C社	D社
センスが良い	7.9%	6.1%	5.3%	6.5%	7.6%
独自性がある・ユニークである	21.7%	11.9%	10.6%	11.0%	9.3%
チャレンジ精神がある	11.0%	6.5%	7.1%	7.3%	7.4%



② テレビ大阪は「地域密着力が関西で圧倒的No.1のメディア」



	テレビ大阪	A社	B社	C社	D社
ローカル色が強い	31.2%	16.2%	15.5%	14.2%	9.4%



③ アニメ&アジアドラマに強く、専門性で支持される局



	テレビ大阪	A社	B社	C社	D社
アニメが充実している	9.4%	5.8%	5.1%	5.9%	6.4%
韓流・アジアドラマが充実している	8.2%	2.0%	2.4%	2.2%	2.6%

調査委託先	マクロミル
調査対象者	大阪府在住男女1000S
調査実施期間	2025年10月29日～10月30日
質問項目	各局についてどのようなイメージをお持ちですか



④ テレビ大阪視聴者が今後も継続して視聴したいジャンルは「ビジネス・経済番組」!

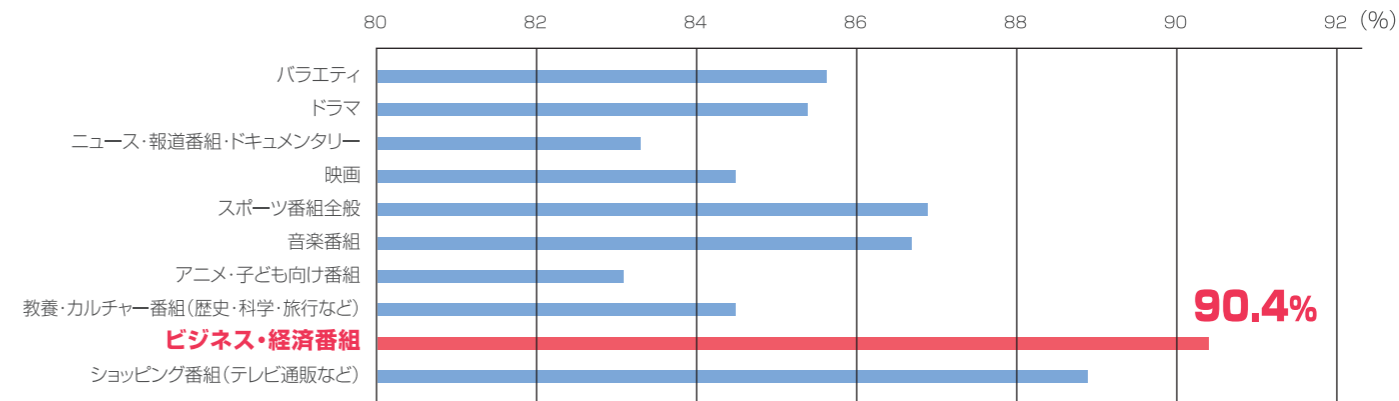

調査委託先	マクロミル
調査対象者	大阪府在住男女1000S
調査実施期間	2025年10月29日～10月30日
集計	「テレビ大阪の番組の中でよく視聴するジャンル」×「今後どの程度継続して視聴したいと思いますか。(「継続して視聴したい」「やや継続して視聴したい」)」のクロス集計



⑤ 都市部の視聴者に 効率よくリーチ!

エリア内総世帯数の78.7%をカバー
テレビ大阪サービスエリア
8,248,000世帯

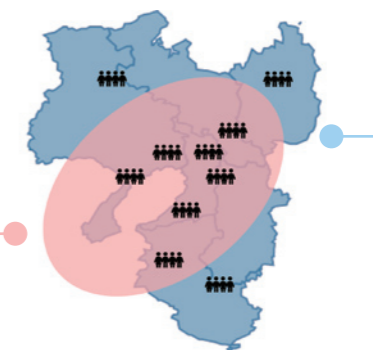
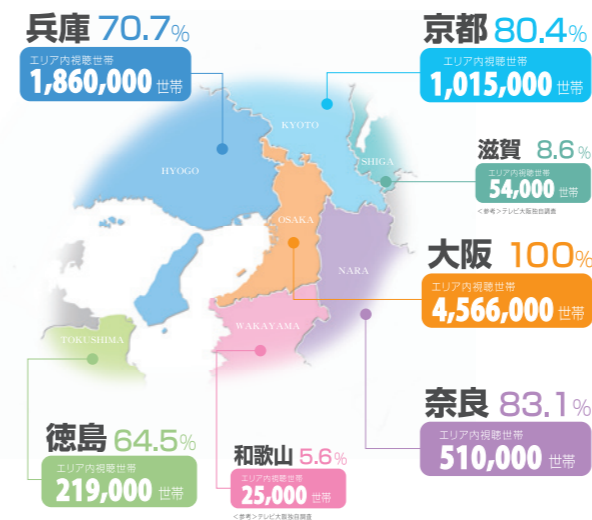

	テレビ大阪	A社	B社	C社	D社
PRP	100.0%	100.0%	100.0%	100.0%	100.0%
推定視聴人数	1,531万人	1,531万人	1,531万人	1,531万人	1,531万人

在阪他局と視聴率が同じ場合…
 ・総視聴人数は同じ。
 ・テレビ大阪の放送エリアを考慮すると、他局より都市部の視聴人数は多いと推測される。
⇒ 京阪神 都市部に効率よくリーチできる!

* 住民基本台帳(総務省作成、2025年1月1日時点)の世帯数をベースに、民放テレビ局エリア調査(日本アド(タイザーズ)協会)2008年版のカ/レッシュ数値を使用。
 * テレビ大阪独自調査「地上デジタル放送視聴実態調査」(2012年9月実施)

日本を元気に明るく！を“モットー”に、
各種産業展も推進しています

バリアフリー2026 / 慢性期医療展2026 / 看護未来展2026

西日本最大級！「介護・福祉」+「高齢者医療」+「看護・訪問看護」の総合見本市

開催時期 2026年4月15日(水)～17日(金)
開催場所 インテックス大阪
主催 大阪府社会福祉協議会、日本慢性期医療協会、大阪府看護協会、大阪府訪問看護ステーション協会、テレビ大阪、テレビ大阪エクスプロ
来場者数 48,621人 (2025年実績)
出展社数 222社・団体 (2025年実績)
入場料 無料(事前および会場での登録制)
主な来場者層 介護・福祉・医療関係者、一般



INTERMOLD 2026 / 金型展2026 / 金属プレス加工技術展 2026

日本の「ものづくり」を支える金型・金属プレス加工・精密加工技術の専門展示会

開催時期 2026年4月15日(水)～17日(金)
開催場所 インテックス大阪
主催 日本金型工業会・テレビ大阪(INTERMOLD/金型展) 日本金属プレス工業協会(金属プレス加工技術展)
来場者数 37,057人(大阪展)
出展社数 395社・団体(大阪展)
入場料 3,000円(事前登録の上、来場者証持参者は無料)
主な来場者層 金型、成形加工、部品加工、自動車などの関連企業

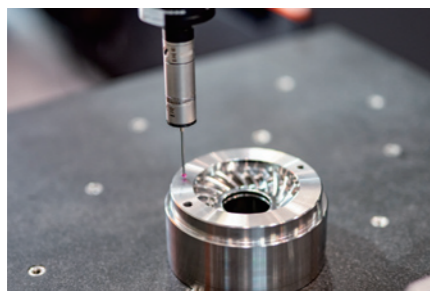

防犯防災総合展2026/熱中症対策展

自分の身や家族、会社を守るための防犯・防災グッズをはじめとした犯罪対策・災害対策などを展示やセミナーを通じて紹介する西日本最大級のリスク・危機管理に関する展示会

開催時期 2026年4月15日(水)～17日(金)
開催場所 インテックス大阪
主催 防犯防災総合展実行委員会、大阪国際経済振興センター、テレビ大阪
来場者数 13,899人 (2025年実績)
出展社数 100社・団体(2025年実績)
入場料 無料・登録制
主な来場者層 官公庁・自治体・企業の危機管理部門および総務担当者、各種団体、一般



建築・建材展大阪

西日本最大級の建築材料住宅設備の専門見本市。

開催時期 2026年7月2日(木)・3日(金)
開催場所 インテックス大阪
主催 日本建築材料協会・日本経済新聞社・テレビ大阪
来場者数 17,834人(2025年実績)
出展社数 106社・団体(2025年実績)
入場料 無料・登録制
主な来場者層 建築設計事務所、建設業(セネコン・サブコン)、住宅メーカー、工務店、その他ユーザー



関西教育ICT展

西日本地域の教育関係者が多数来場 現場へのICT導入・活用を提案する専門展示会

開催時期 2026年7月30日(木)・31日(金)
開催場所 インテックス大阪
主催 日本教育情報化振興会・大阪国際経済振興センター・テレビ大阪・テレビ大阪エクスプロ
来場者数 6,368人(2025年実績)
出展社数 98社(2025年実績)
入場料 無料・登録制
主な来場者層 官公庁、自治体教育分野関係者、教育委員会、小・中・高・大学の教職員、塾、予備校、専門学校、各種スクール関係者、図書館等公共施設関係者、学校・教育分野向け流通業、その他の企業・団体



EVENT CONTENTS

2026年度 イベントコンテンツ

テレビ大阪はファミリー・女性・企業人向けなど全ての層に良質なイベントを提供します！

テレビ大阪秋祭り

テレビ大阪YATAIフェス！2026

西日本最大級のグルメとエンタメの祭典

開催時期 2026年9月18日(金)～23日(水)
開催場所 大阪城公園 太陽の広場(予定)
来場者数 89,050人(2025年・鶴見緑地開催時)



来場実績3万人!!

Pet博2026 大阪

関西最大級 ペット同伴可能イベント！

開催時期 2026年9月21日(月)～23日(水)
開催場所 インテックス大阪
主催 Pet博実行委員会
来場者数 29,314人 (2025年実績)



クオリティの高さと人数で圧倒!!

アート&てづくりバザール

1000人規模のクリエイターが一堂に集まる、関西最大級のハンドメイドの祭典！

開催時期 2026年5月(神戸)・7月(姫路) 2026年9月・12月・2027年3月(大阪)
開催場所 大阪会場:大阪南港ATCホール 姫路会場:アクリエひめじ 神戸会場:神戸国際展示場
来場者数 41,934人 (2024年度・年5回延べ人数)



爬虫類や両生類など エキゾチックアニマルの祭典!

レプタイルズフィーバー ~小さな恐竜たちの世界~

展示・販売と「ふれあい」も!!

開催時期 2026年7月・2027年2月予定
開催場所 大阪南港ATCホール・インテックス大阪(予定)
主催 動物博実行委員会、テレビ大阪、ATC
来場者数 22,449人(年2回延べ実績)



2026年4月・5月・6月

興祖微妙大師650年遠諱記念特別展 妙心寺 禅の継承

開催時期 2026年2月7日(土)
~2026年4月5日(日)
開催場所 大阪市立美術館
主催 大阪市立美術館、日本経済新聞社、
臨濟宗妙心寺派、テレビ大阪



特別展「鳥 ~ゲノム解析が解き 明かす新しい鳥類の系統~」大阪展

開催時期 2026年3月14日(土)
~2026年6月14日(日)
開催場所 大阪市立自然史博物館 ネイチャーホール
主催 大阪市立自然史博物館、
日本経済新聞社、テレビ大阪



CYCLE MODE TOKYO2026

開催時期 2026年4月25日(土)・26日(日)
開催場所 東京ビッグサイト+海の森公園
主催 サイクルモード実行委員会
(テレビ大阪エクスプロ・テレビ大阪)
来場者数 20,106人(2025年実績)



にゃんこ博覧会2026

開催時期 2026年5月2日(土)・3日(日)
開催場所 グランフロント大阪 北館B2
ナレッジキャピタル コングレコン
ベンションセンター
来場者数 9,740人(2025年実績)



アート&てづくりバザール in KOBE VOL.15

開催時期 2026年5月4日(月)・5日(火)
開催場所 神戸国際展示場
来場者数 4,282人(2025年実績)



イベントツールウエストジャパン2026

開催時期 2026年5月12日(火)・13日(水)
開催場所 大阪南港ATCホール
主催 テレビ大阪、ATC
来場者数 3,209人(2025年実績)
主な来場者層 商業施設、広告代理店、企業の販促担当者、
イベント主催者、自治体、教育関係者など



2026年7月・8月・9月

レプタイルズフィーバー2026 ~小さな恐竜たちの世界~

開催時期 2026年7月予定
開催場所 大阪南港ATCホール
主催 動物博実行委員会、
テレビ大阪、ATC
来場者数 8,304人(2025年実績)



関西放送機器展

開催時期 2026年7月8日(水)・9日(木)
開催場所 大阪南港ATCホール
主催 関西放送機器展実行委員会
来場者数 3,345人(2025年実績)
出展社数 93社・団体 105小間
主な来場者層 テレビ局、ポストプロダクション、学校関係、
商社、舞台・演出・美術・照明関連ほか



アート&てづくりバザール in HIMEJI VOL.3

開催時期 2026年7月11日(土)・12日(日)
開催場所 アクリエひめじ
主催 テレビ大阪、アクリエひめじ
来場者数 4,031人(2025年実績)



天神祭うちわ企画

開催時期 2026年7月23日(木)~25日(土)
開催場所 大阪市内
天満橋 南森町 京橋 他
配布本数 15万本(2025年実績)



大阪・お城フェス2026

開催時期 2026年8月8日(土)・9日(日)
開催場所 グランフロント大阪 北館B2
ナレッジキャピタル コングレコン
ベンションセンター
主催 テレビ大阪、コングレ
来場者数 7,387名(2025年実績)



Pet博2026 福岡

開催時期 2026年8月8日(土)・9日(日)
開催場所 みずほPayPayドーム福岡
主催 Pet博実行委員会、テレビ大阪、
福岡ソフトバンクホークス
来場者数 11,454人(2025年実績)



テレビ大阪YATAIフェス! 2026

開催時期 2026年9月18日(金)~23日(水)
開催場所 大阪城公園 太陽の広場(予定)
来場者数 89,050人
(2025年・鶴見緑地開催時)



OSAKA アート&てづくりバザール Vol.52

開催時期 2026年9月19日(土)~22日(火)
(4日間開催)
開催場所 大阪南港ATCホール
主催 テレビ大阪、ATC
来場者数 9,977人(2025年9月実績)



Pet博2026 大阪

開催時期 2026年9月21日(月)~23日(水)
開催場所 インテックス大阪
主催 Pet博実行委員会、テレビ大阪
来場者数 29,314人(2025年実績)



2026年10月・11月・12月

ヴィンフェス! -Vintage Fes! -

開催時期 2026年10月予定
開催場所 神戸国際展示場
来場者数 5,504人(2025年実績)



OSAKA アート&てづくりバザール Vol.53

開催時期 2026年12月19日(土)~20日(日)
開催場所 大阪南港ATCホール
主催 テレビ大阪、ATC
来場者数 9,691人(2025年12月実績)



2027年1月・2月・3月

鉄道博2027

開催時期 2027年1月9日(土)~11日(月)
開催場所 大阪南港ATCギャラリー
来場者数 10,947人(2025年開催時)



レプタイルズフィーバー2027 Winter ~小さな恐竜たちの世界~

開催時期 2027年2月予定
開催場所 インテックス大阪
主催 動物博実行委員会、
テレビ大阪
来場者数 14,145人(2025年実績)



テレビ大阪EXPO アウトドアフェス/ CYCLE MODE RIDE OSAKA/ サイクル∞キッチン

開催時期 2027年3月予定
開催場所 万博記念公園
主催 テレビ大阪、テレビ大阪エクスプロ
来場者数 35,559人(2025年実績)



大阪キャンピングカーショー2027

開催時期 2027年3月予定
開催場所 インテックス大阪
来場者数 21,262名(2025年実績)



OSAKA アート&てづくりバザール Vol.54

開催時期 2027年3月20日(土)~22日(月)
(3日間開催)
開催場所 大阪南港ATCホール
主催 テレビ大阪、ATC
来場者数 10,410人(2025年3月実績)



メイン来場者層・カテゴリ



全世代・ファミリー



個人・女性



企業



美術展

